

# **Berufsfeldmodul an der Universität Lüneburg**

**Dr. Jürgen Faik, Deutsche Rentenversicherung Bund**

**- Lüneburg, 12.11.2007 -**

## **Kurz-Vita von J. Faik:**

- **Dr. rer. pol., Dipl.-Volkswirt**
- **Seit März 1996 Mitarbeiter in der Abteilung Volkswirtschaft und Statistik sowie im Forschungsnetzwerk Alterssicherung (FNA) beim Verband Deutscher Rentenversicherungsträger bzw. bei der Deutschen Rentenversicherung Bund, Frankfurt/Main bzw. (seit 2005) Berlin**
- **Projektleiter des EU-Projektes „Smart Region“ (2004-2007)**
- **Lehrbeauftragter für Volkswirtschaftslehre und Statistik an den Fachhochschulen Darmstadt und Frankfurt/Main sowie an der Universität Lüneburg**
- **Gutachter für verschiedene Bundesministerien**

## Basis-Informationen zur Gesetzlichen Rentenversicherung (GRV) in Deutschland:

- Bevölkerungsanteil der GRV-Versicherten und der Rentner: ca. 80 %
- Ca. 20 Mio. Renten und ca. 17 Mio. Rentner
- Finanzierungsverfahren: Umlageverfahren
- Rentenformel: Hoher Äquivalenzcharakter
- Arbeitsmarktzentrierung
- Regelaltersgrenze: aktuell 65 Jahre, wird bis 2029 schrittweise auf 67 Jahre angehoben
- Beitragssatz: 19,9 % (hälftig als Arbeitnehmer- und Arbeitgeberanteil)
- Jährliche Rentenanpassungen (zuletzt am 1.7.2007: +0,54 %)
- Auch Rehabilitationsleistungen („Reha vor Rente“)
- Probleme: Demografie, Arbeitslosigkeit, „Patchwork-Biografien“, Finanzierung versicherungsfremder Leistungen

# Organisation der Gesetzlichen Rentenversicherung in Deutschland:

## ➤ **Bundesträger der Deutschen Rentenversicherung:**

Deutsche Rentenversicherung Bund

Deutsche Rentenversicherung Knappschaft-Bahn-See

## ➤ **Regionalträger der Deutschen Rentenversicherung:**

Deutsche Rentenversicherung Baden-Württemberg

Deutsche Rentenversicherung Berlin-Brandenburg

Deutsche Rentenversicherung Braunschweig-Hannover

Deutsche Rentenversicherung Hessen

Deutsche Rentenversicherung Mitteldeutschland

Deutsche Rentenversicherung Bayern Süd

Deutsche Rentenversicherung Nord

Deutsche Rentenversicherung Ober- und Mittelfranken

Deutsche Rentenversicherung Rheinland

Deutsche Rentenversicherung Rheinland-Pfalz

Deutsche Rentenversicherung Saarland

Deutsche Rentenversicherung Schwaben

Deutsche Rentenversicherung Unterfranken

Deutsche Rentenversicherung Oldenburg-Bremen

Deutsche Rentenversicherung Westfalen

## Organisation der Deutschen Rentenversicherung Bund:

- **Größter Träger der bundesdeutschen Rentenversicherung mit Hauptsitz in Berlin und Standorten in Brandenburg, Gera, Stralsund und Würzburg**
- **Dreiköpfiges Direktorium an der Spitze**
- **Selbstverwaltungsorgane: vor allem Vorstand, Vertreterversammlung**
- **Zweiteilung in Grundsatz- und Querschnittsbereich und Trägerbereich**

## Organisation des Grundsatz- und Querschnittsbereichs der Deutschen Rentenversicherung Bund:

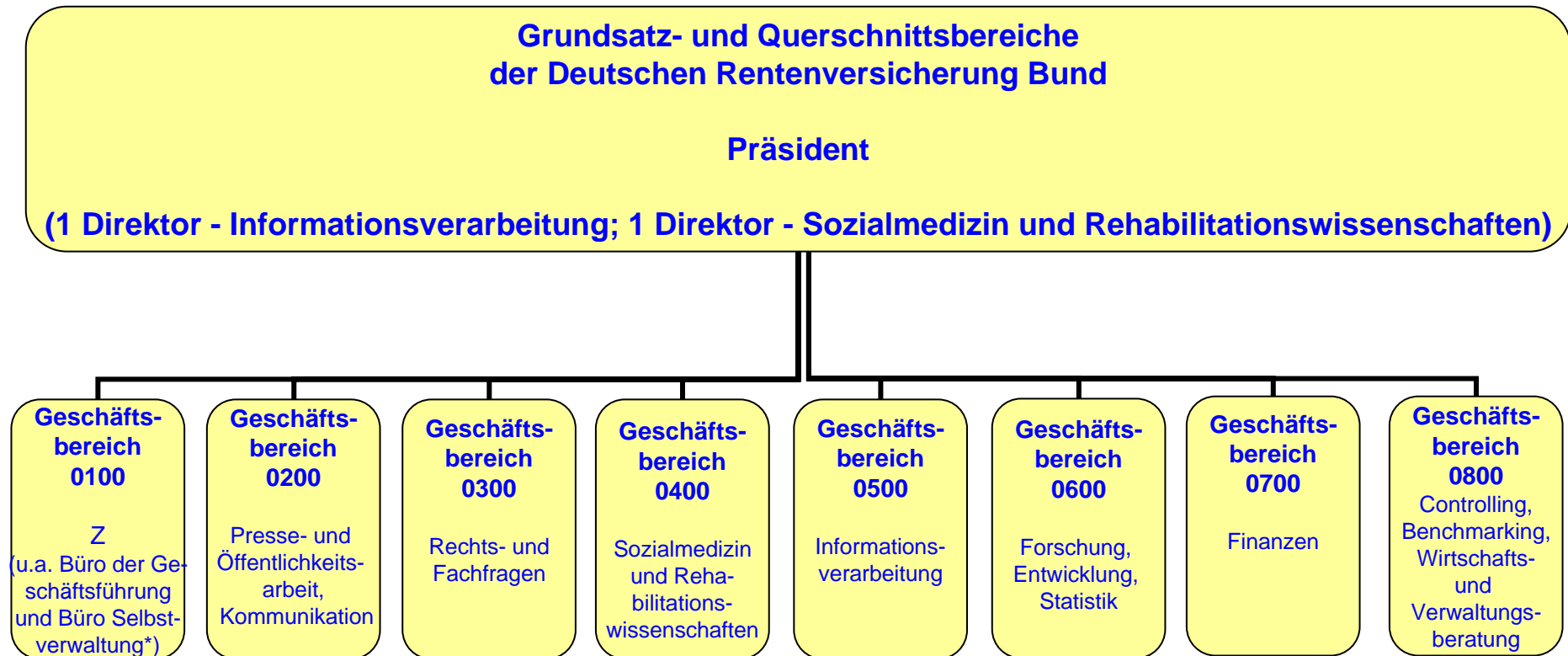

Deutsche  
Rentenversicherung

\*) Direkt dem Präsidenten unterstellt.

FNA

Forschungs-  
Netzwerk  
Alterssicherung

# Organisation des Geschäftsbereiches 0600 der Deutschen Rentenversicherung Bund:

## Leitung des Geschäftsbereichs 0610

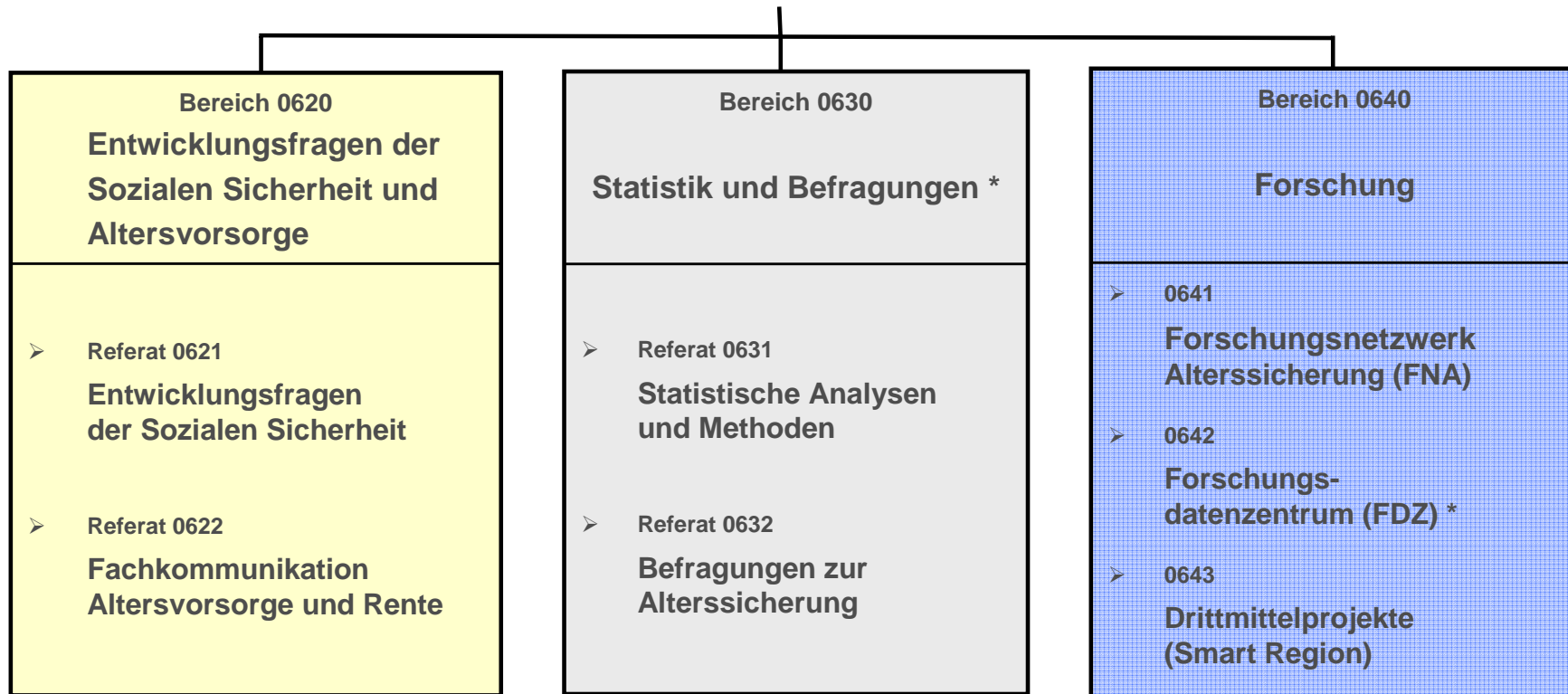

\* Enge Kooperation mit dem Referat  
*Statistisches Berichtswesen (Würzburg)*

## FNA-Umwelt:





## Warum überhaupt Forschungsförderung?

- Zu den Grundsatzaufgaben gehört die Forschung im Bereich der Alterssicherung (§ 138 SGB VI)!
- Forschung dient der Weiterentwicklung des Alterssicherungssystems!
- Forschung schafft Akzeptanz und Legitimation!

## **Strategischer Ansatz:**

- **Aktive, strategische Forschungsförderung statt responsiver, wissenschaftsgesteuerter Forschungsförderung**
- **Gefördert wird keine rein erkenntnisorientierte Forschung, sondern Forschung, die zur Verbesserung der wissenschaftsbasierten Politikberatung beitragen kann.**

# Die 5 „Olympischen Ringe“ (= Themenschwerpunktbereiche) des FNA:

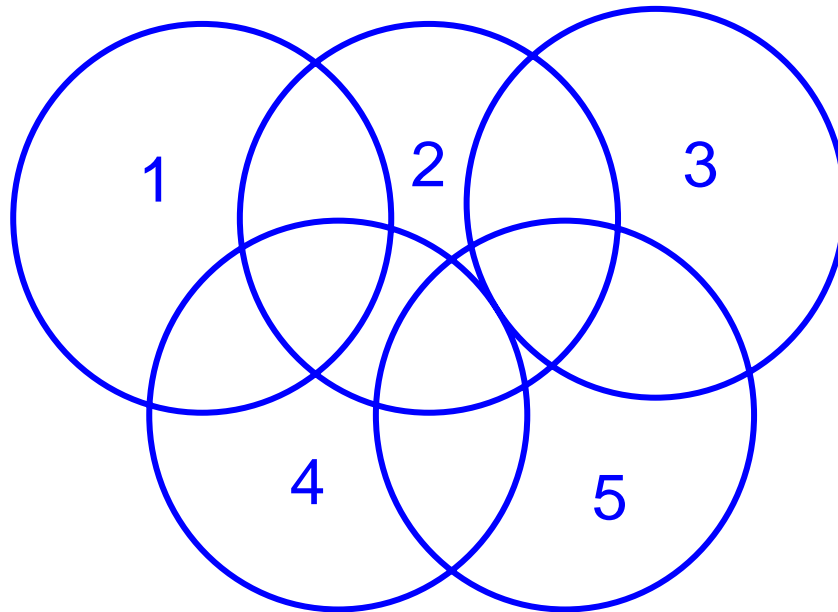

**1 = Ziele der  
Alterssicherung**

**2 = Wirkungsanalyse des  
Alterssicherungssystems**

**3 = Sicherung bei  
Erwerbsminderung**

**4 = Akzeptanz des  
Alterssicherungssystems**

**5 = Europäische und  
internationale  
Alterssicherungspolitik**

## Die „Grundpfeiler“ des FNA:

**I:**  
**Inter-**  
**disziplinarität**

**II:**  
**Inter-**  
**nationalität**

**III:**  
**Methoden-**  
**vielfalt**

## Das FNA-Förder-Portfolio:

- **Projekte**
- **Stipendien, Graduiertenkolloquien**
- **FNA-Preis**
- **Tagungen, Workshops, Symposien**
- **Druckkostenzuschüsse**
- **Netzwerkarbeit (Datenbank, Newsletter)**

## **Förderkriterien:**

- 1. Potenzieller Mehrwert für die Rentenversicherung**
- 2. Qualität der Wissenschaft (u. a. Originalität, Neuheit, Verlässlichkeit der Methodik)**
- 3. Passen Forschungskonzeption, Fachgebiet und Methodik zum Forschungsprogramm?**
- 4. Ist das Projekt kurzfristig umsetzbar?**
- 5. Mittelvolumen und Laufzeit**
- 6. Beitrag zum Netzwerkaufbau**

# FNA-Entscheidungsverfahren:

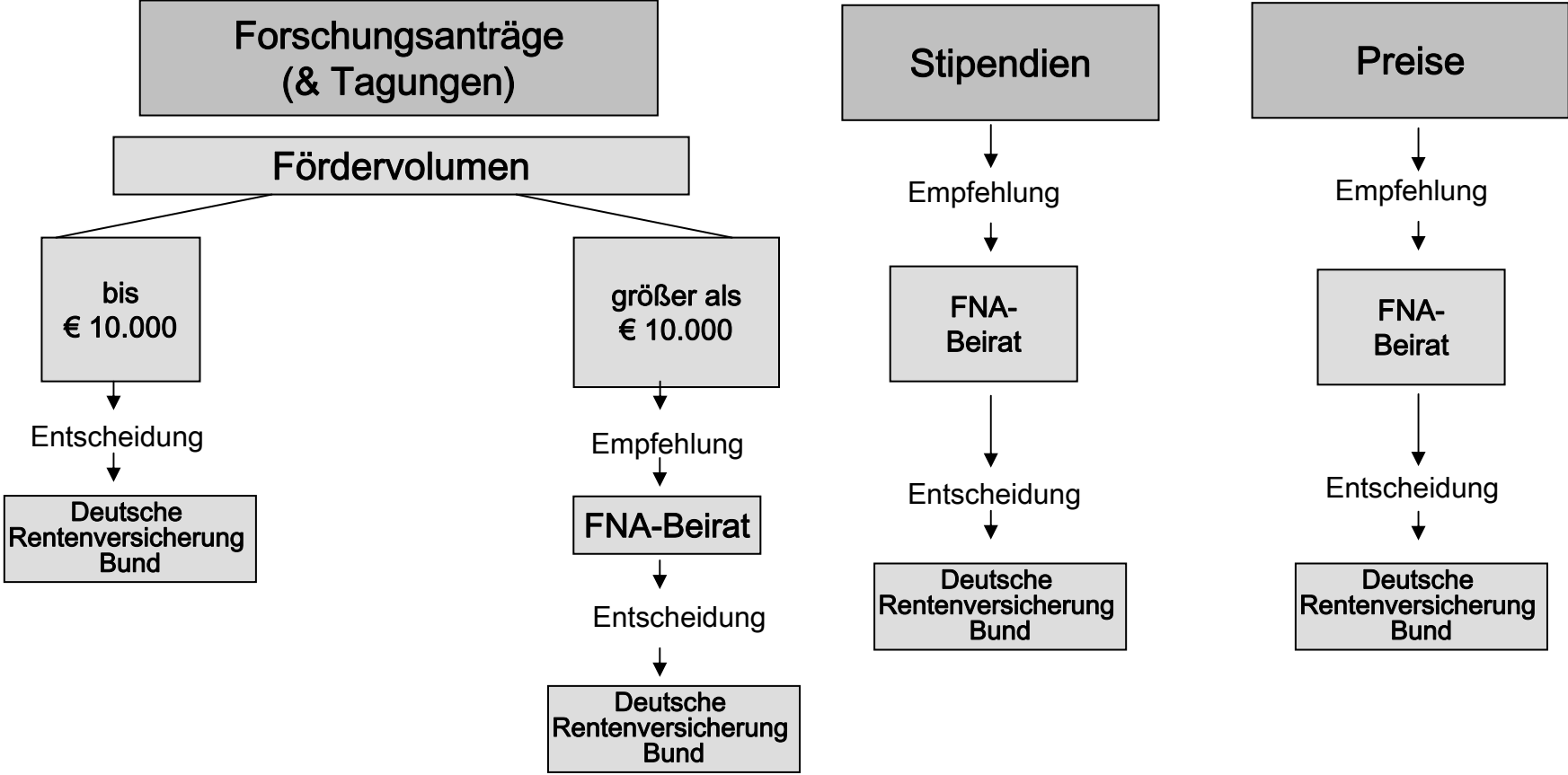

## **Bisherige Sub-Förderschwerpunkte, FNA-Projekte:**

- Ziel- und Wirkungsanalyse der Alterssicherung
- Erwerbsbeteiligung Älterer
- Akzeptanz und Institutionenanalyse inklusive Ländervergleiche
- Familienlastenausgleich in der GRV



## **(FNA-)Aufgaben von J. Faik:**

- **25 %: Projektbetreuung/-leitung, Tagungskonzeption, Budgetplanung**
- **25 %: Stellungnahmen, wissenschaftliche Analysen**
- **20 %: Aktive Teilnahme an Veranstaltungen und Kontaktpflege**
- **15 %: Beratung von Vorstand, Geschäftsführung, Gremien und Fachöffentlichkeit**
- **10 %: Fachliche Vertretung und Unterstützung des Geschäftsbereichsleiters**
- **5 %: Wissenschaftliche Betreuung und Analyse empirischer Erhebungen/Befragungen**

## **Besondere Stellenanforderungen:**

- **Kenntnis aller wichtigen FNA-Vorgänge**
- **Überdurchschnittliche soziale Kompetenz**
- **Verantwortungsbereitschaft, Vertrauenswürdigkeit, Flexibilität**
- **Herausragende Methodenkenntnisse**
- **Breite sozialwissenschaftliche/-rechtliche Kenntnisse**
- **Gute bis sehr gute IT-Kenntnisse**
- **Allgemeinverständlichkeit in der Argumentation**
- **Sehr gute Rhetorik**
- **Sichere Beherrschung der englischen Sprache in Wort und Schrift**

## **Schlussbetrachtung:**

- **Sozialpolitisch interessanter Tätigkeitsbereich**
- **Stellenbezogene Verknüpfung von VWL und Statistik**
- **Stabsstellencharakter des Bereiches  
„Forschungsnetzwerk Alterssicherung“**
- **Politikberatung auf wissenschaftlicher Grundlage**
- **Leider bis auf Weiteres keine Neueinstellungen!**

**Vielen Dank für Ihre Aufmerksamkeit!**

## Rentenversicherung im Internet:

- **Deutsche Rentenversicherung:**

<http://www.deutsche-rentenversicherung.de>

- **Deutsche Rentenversicherung Bund:**

<http://www.deutsche-rentenversicherung-bund.de>

- **Forschungsnetzwerk Alterssicherung:**

<http://forschung.deutsche.rentenversicherung.de>